

PLANTA COBERTURA PRÉDIO
esc 1:100

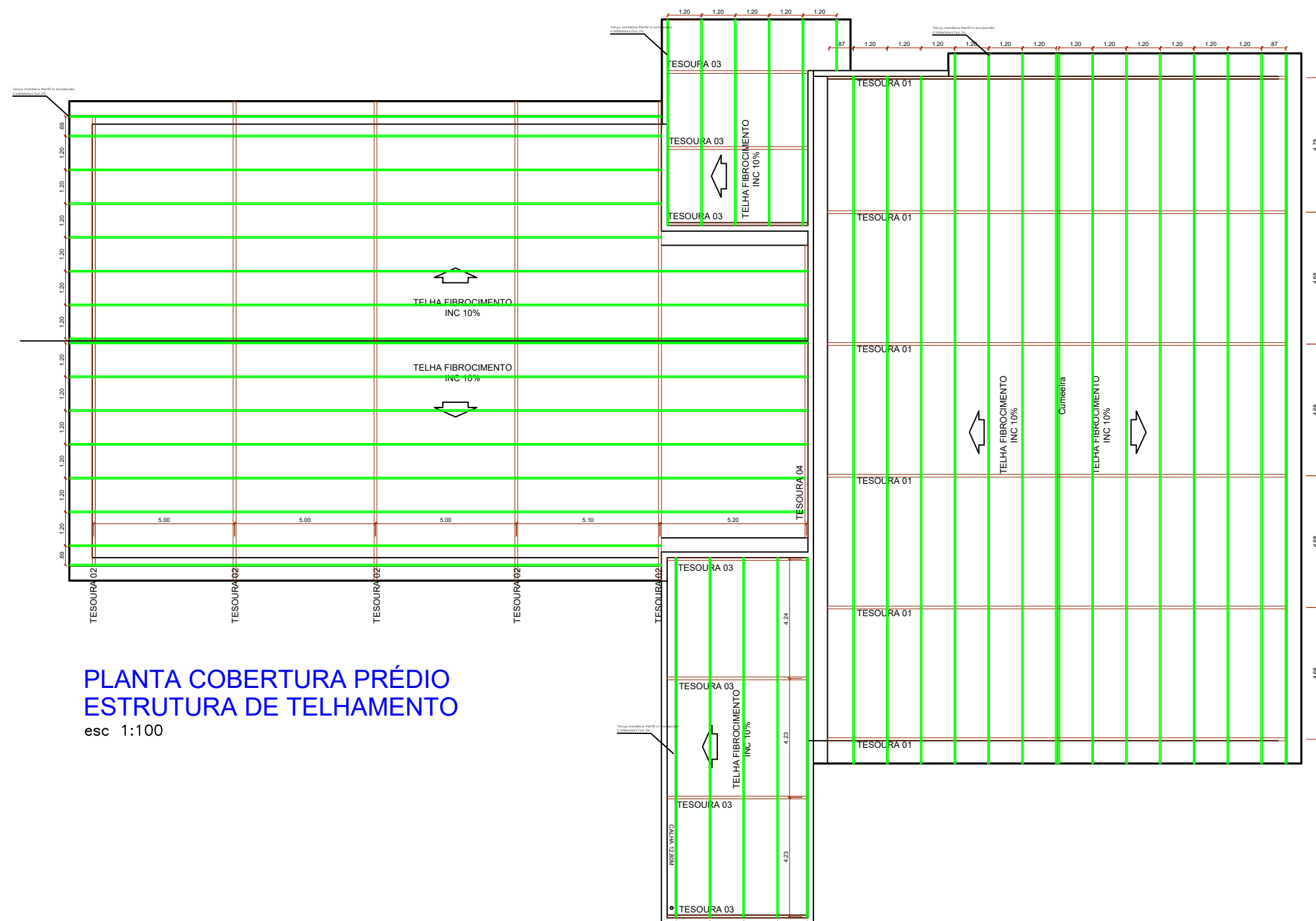

PLANTA COBERTURA PRÉDIO
ESTRUTURA DE TELHAMENTO
esc 1:100

LEGENDA

- RUFO PLATIBANDA EM CHAPA DE AÇO GALVANIZADO = 72,44m
- RUFO DE COBERTURA EM CHAPA DE AÇO GALVANIZADO = 20,95m
- RUFO LATERAL EM CHAPA DE AÇO GALVANIZADO = 84,22m
- CALHA EM CHAPA DE AÇO GALVANIZADO L:50CM = 117,90m
- CUMEEIRA FIBROCIMENTO = 51,49m
- TELHAMENTO FIBROCIMENTO = 954,02m²

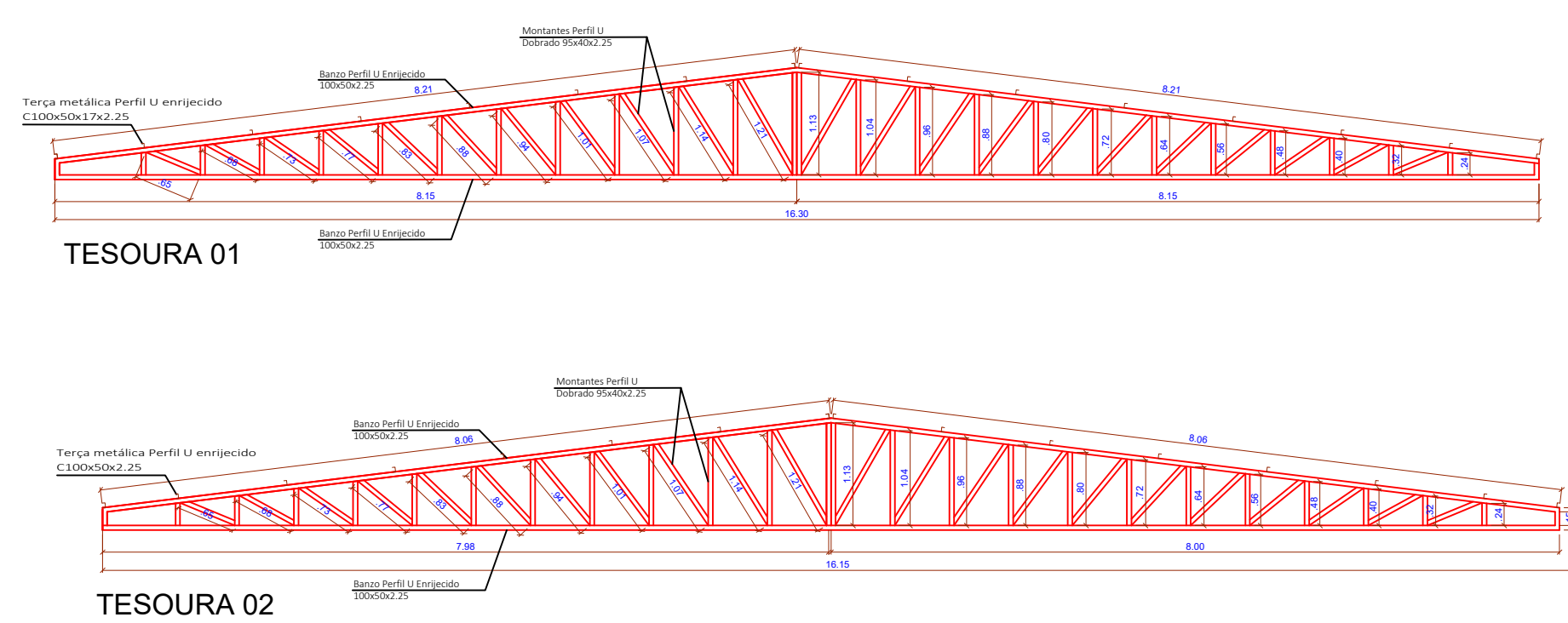
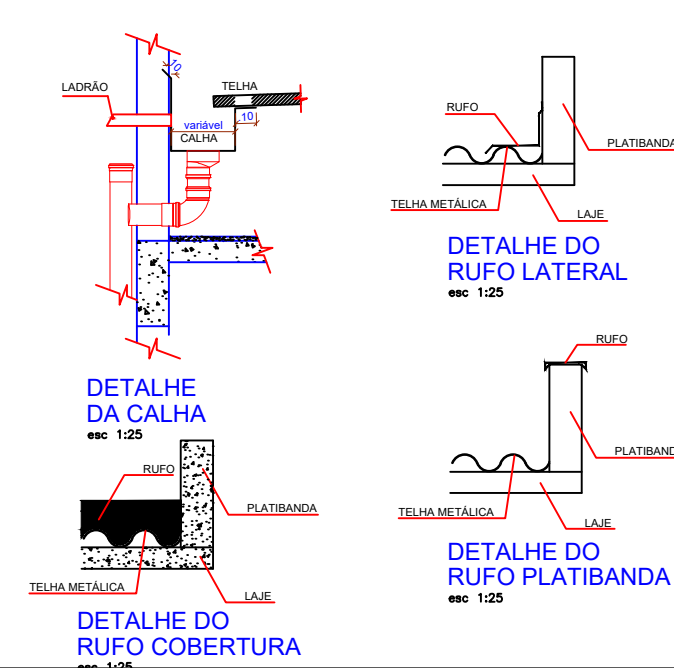

TESOURA 01

TESOURA 02

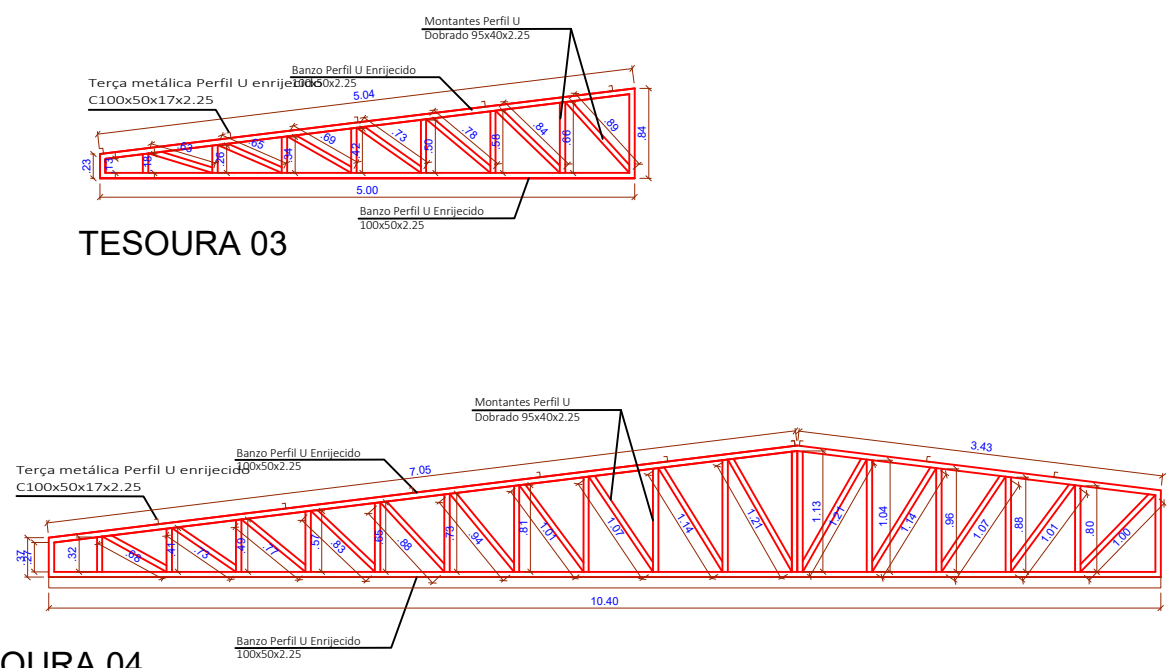

TESOURA 03

TESOURA 04



PREFEITURA MUNICIPAL DE CAMPOS DE JÚLIO
Departamento de Engenharia
Avenida Valdir Mazutti, nº 1999, Bom Jardim - Campos de Júlio
Fone: 0xx65-3387-2800

Obras:	AMPLIAÇÃO DO PAÇO MUNICIPAL Rua Zelino A. Lorenzetti, Quadra x Lote 01 Loteamento Bom Jardim	Área:	Prédio 836,55 m ² Estacion. Coberto 175,50 m ² Total à Construir 1.012,05 m ²
Conteúdo:	PAGINAÇÃO DETALHES	Responsável Técnico	Cintya Vieira Souto CAU-A 160810-0
Data:	ABRIL/2022	Escala:	INDICADAS
Desenho:	CINTYA VIEIRA SOUTO	Folha:	